



Rapport de la Situation Epidémiologique

Maladie a Virus Ebola en Guinée

08 Juil 2015

I. Points saillants

- Trois (03) nouveaux cas confirmés notifiés ce jour dans la ville de Conakry, tous des contacts suivis au quartier Koloma_1 (Nassouroulaye) dans la commune de Ratoma ;
- Quatre-Vingt et Un (81) décès communautaires notifiés sécurisés tous négatifs.

II. Dynamique de l'épidémie:

Table 1. Répartition des cas notifiés par préfecture le 08/07/2015, Guinée

Préfecture de résidence	Cas Confirmés	Cas Probables	Cas Suspects	Total
Conakry	3	0	1	4
Coyah	0	0	1	1
Forecariah	0	0	2	2
Kindia	0	0	1	1
TOTAL	3	0	5	8

Table 2. Décès communautaires notifiés à la date du 08/07/2015, Guinée

Décès Communautaires		Total décès
Enterrements Sécurisés	Enterrements Non-sécurisés	
81 (dont 00+)	0	81

Données épidémiologiques et cartes disponibles sur <http://guinea-ebov.github.io/>

Guinée - Epidémie de la Maladie à virus Ebola
Table 3. Situation des patients dans les centres de traitement et de transit fonctionnels, 08/07/2015, Guinée

	Conakry CTE	Coyah CTE*	Macenta CTE	N'zérékoré CTE	Kindia CTE	Boké CTE	Forécariah CTE	Siguiiri CDT	Conakry CTS	Total
Cas confirmés	4	0	0	0	6	0	4	0	2	16
Cas suspects	2	0	0	0	4	1	0	0	0	7
Sorties guéris	0	0	0	0	0	0	0	0	0	0
Décédés	0	0	0	0	0	0	0	0	0	0
Total hospitalisés au CTE	6	0	0	0	10	1	4	0	2	23

*Fermé le 20/06/2015 pour travaux

Table 4. Capacité des CTEs et CDTs en Lits, 08/07/2015, Guinée

Centres	Section Suspects (Lits)	Section Probable (Lits)	Section Confirmé (Lits)	Total (Lits)
CTE Donka	5	0	10	15
CTE Coyah	12	8	40	60
CTE Macenta	12	8	10	30
CTE N'Zerekore	12	8	30	50
CDT Siguiiri	4	6	10	20
CTE Forécariah	5	6	12	23
CDT Kérouané	4	6	10	20
CDT Kamsar	3	2	5	10
CTE Beyla	12	8	30	50
CTE Boke	17	0	12	29
CTS Conakry	0	0	5	5
CTE Kindia	8	8	46	62
Total	94	60	220	374

Table 5. Etats des Laboratoires, 08/07/2015, Guinée

N°	Laboratoires	Localisation	Etat du Laboratoire
1	CREMS	Kindia	Fonctionnel
2	CTS	Conakry	Fonctionnel
3	EUMlab	Coyah	Fonctionnel
4	IP France	Macenta	Fonctionnel
5	IPD Donka	Conakry	Fonctionnel
6	KPLAN	Forecariah	Fonctionnel
7	PHAC	Boké (Kamsar)	Fonctionnel
8	REDC	Conakry	Fonctionnel
9	Labo Mobile	Dubrêka (Tanene)	Fonctionnel



Guinée - Epidémie de la Maladie à virus Ebola

Table 6. Situation du suivi des contacts, 08/07/2015, Guinée

Contacts	Nombre
Nouveaux contacts du jour	216
Nombre de contacts sortis ce jour	416
Nombre de contacts confirmés ce jour	3 suivis
Contacts à suivre	2 915
Contacts suivis	2 895
% suivis	99,3

Table 7. Nouveaux cas confirmés pendant la semaine 28 (06 juillet- 12 juillet 2015), Guinée

Préfecture	Semaines			06-juil	07-juil	08-juil	09-juil	10-juil	11-juil	12-juil	Semaine 28	Contacts listés
	25	26	27									
Boké	5	10	6	0	0	0					0	137
Conakry	1	1	1	2	0	3					5	350
Coyah	0	0	0	0	0	0					0	11
Dubréka	1	0	0	0	0	0					0	119
Forécariah	5	1	11	1	0	0					1	2 298
Total	12	12	18	3	0	3					6	2 915

Carte 1. Sous-préfectures où des réticences ont été signalées par les équipes de la riposte/suivi, 08/07/2015, Guinée

Aucune réticence

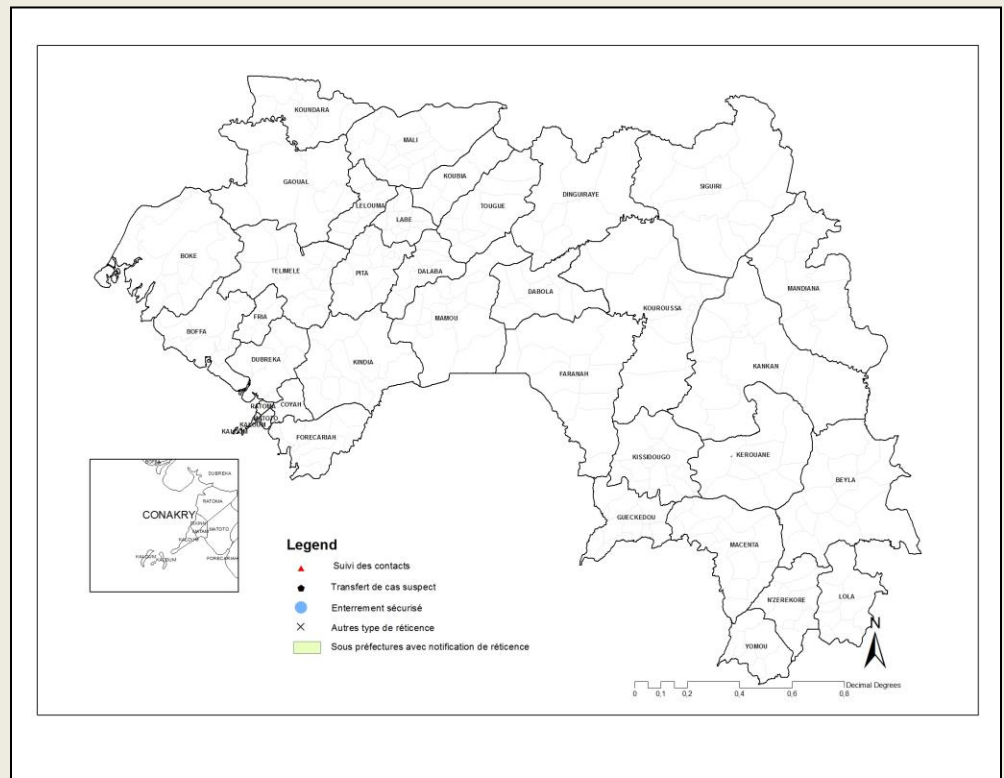



Guinée - Epidémie de la Maladie à virus Ebola

Graphique 1. Distribution des cas notifiés, par semaine (début des signes*), 30/12/2013 – 08/07/2015, Guinée

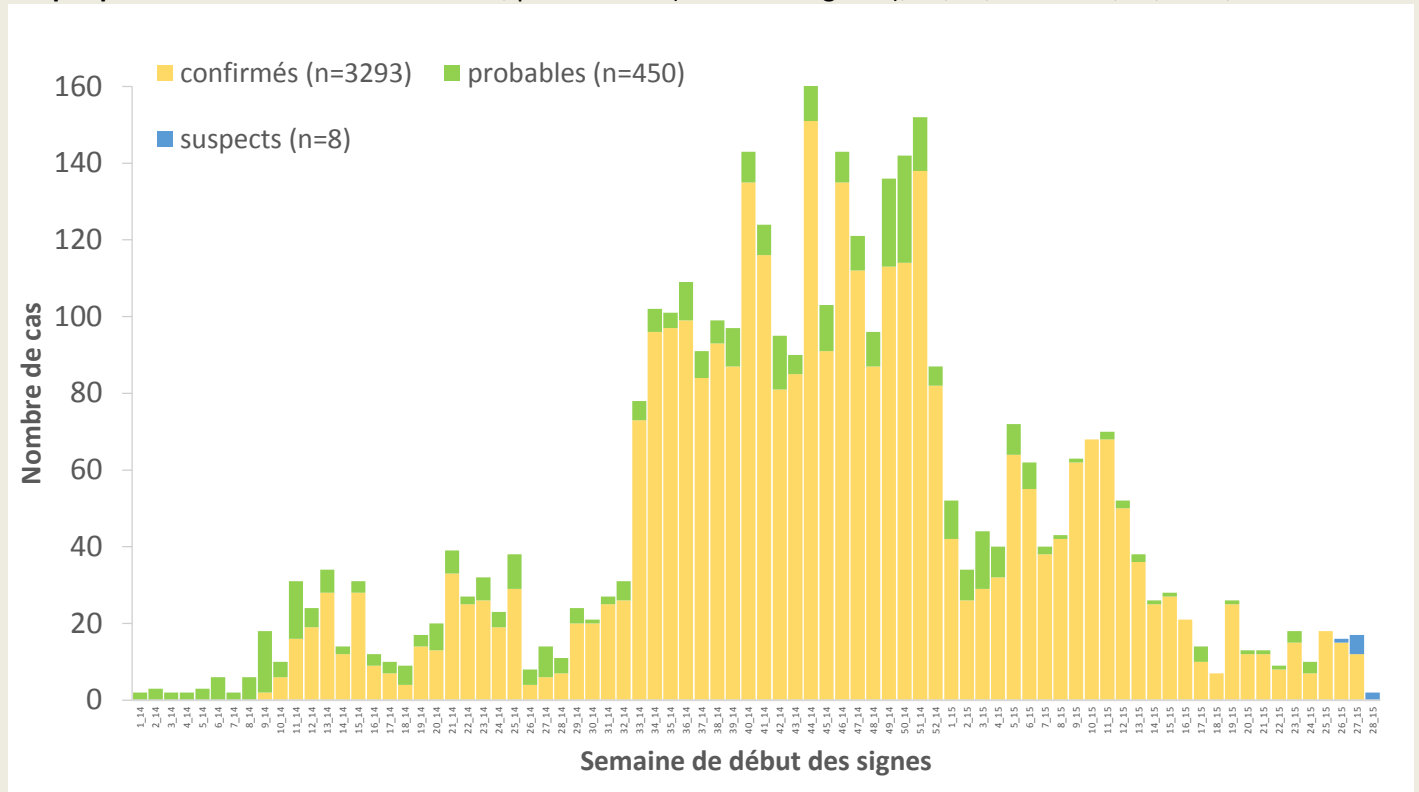

*Valeurs manquantes pour date de début des signes = 0

Graphique 2. Distribution des cas confirmés et décès, par mois de confirmation et de décès, 30/12/2013-08/07/2015, Guinée

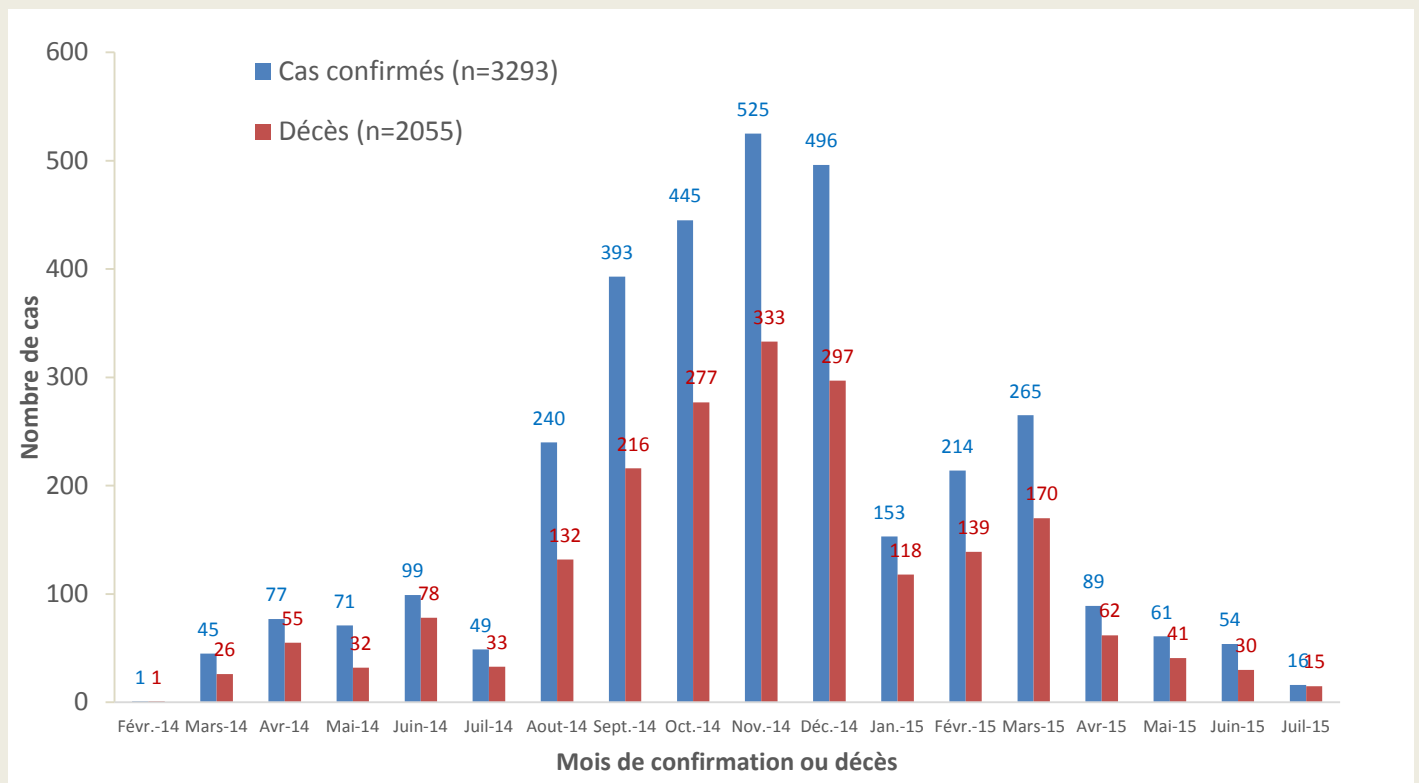



Guinée - Epidémie de la Maladie à virus Ebola

Carte 2. Répartition par préfectures des cas confirmés et classification des préfectures selon le niveau d'alerte, 18/06/2015-08/07/2015 (21 jours), Guinée

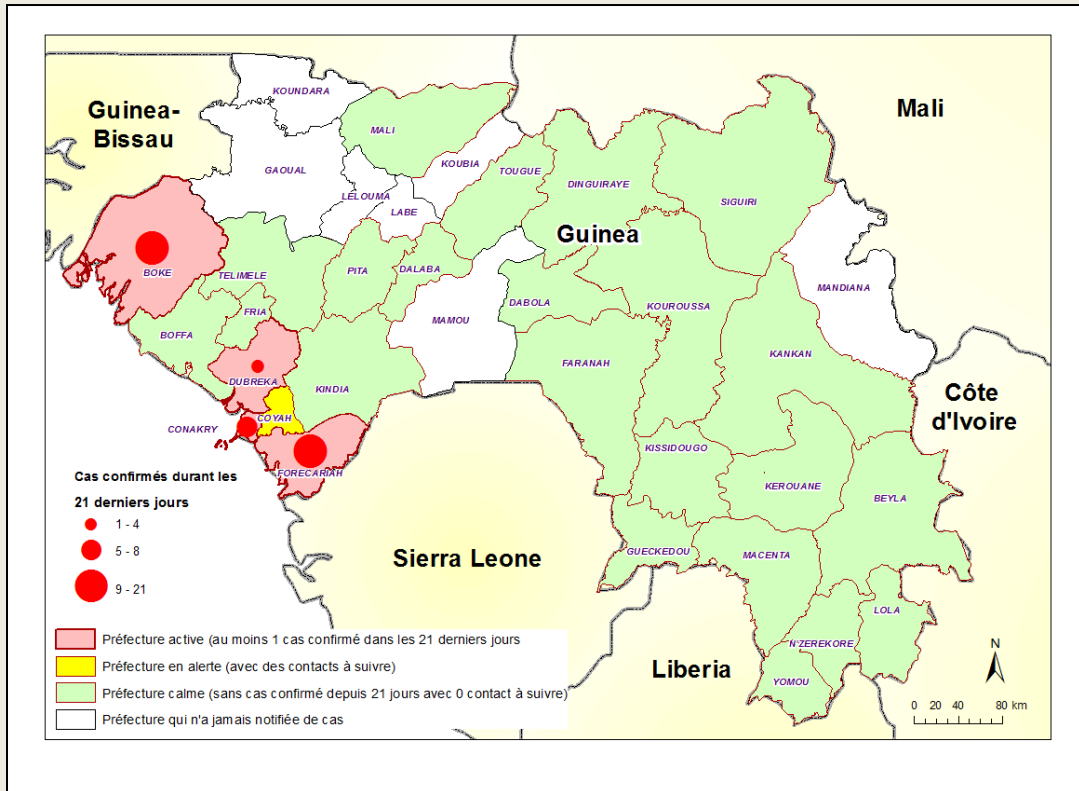

Carte 3. Répartition par sous-préfectures des cas confirmés et classification des sous-préfectures selon le niveau d'alerte, 18/06/2015-08/07/2015 (21 jours), Forecariah

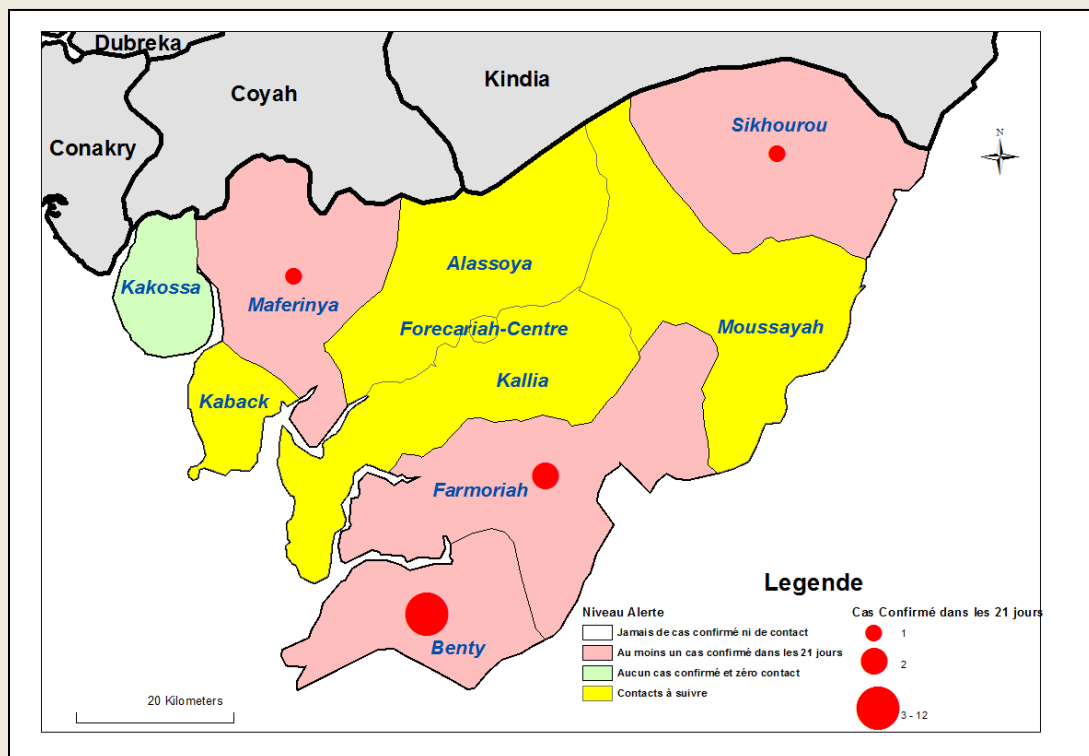



Guinée - Epidémie de la Maladie à virus Ebola

Carte 3. Répartition par sous-préfectures des cas confirmés et classification des sous-préfectures selon le niveau d'alerte, 18/06/2015-08/07/2015 (21 jours), Boké

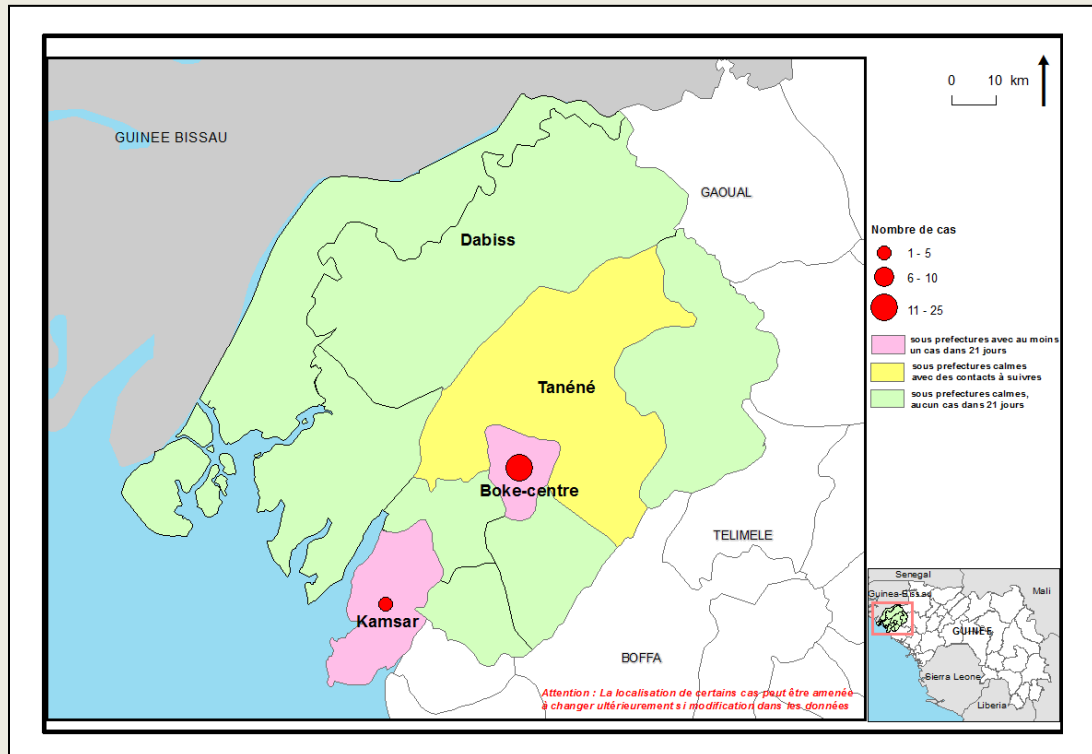

Table 8. Répartition des cas confirmés par sous-préfecture du 18/06/2015-08/07/2015 (21 jours), Guinée

PREFECTURE	SOUS-PREFECTURE	CONFIRME	DECES	
			COMMUNAUTAIRE	CTE
Boké	Kamsar	3	1	0
	Boké-centre	18	4	5
Conakry	Dixinn	1	1	0
	Ratoma	5	2	0
	Matam	2	2	0
Dubrêka	Tanene	1	0	1
Forecariah	Farmoriah	2	1	1
	Maferinyah	1	1	0
	Benty	12	2	5
	Sikhourou	1	0	0
TOTAL		46	14	12



Guinée - Epidémie de la Maladie à virus Ebola

Graphique 3. Répartition par statut professionnel /confirmation des cas confirmés parmi le personnel de santé (N=191), 30/12/2013 – 08/07/2015, Guinée

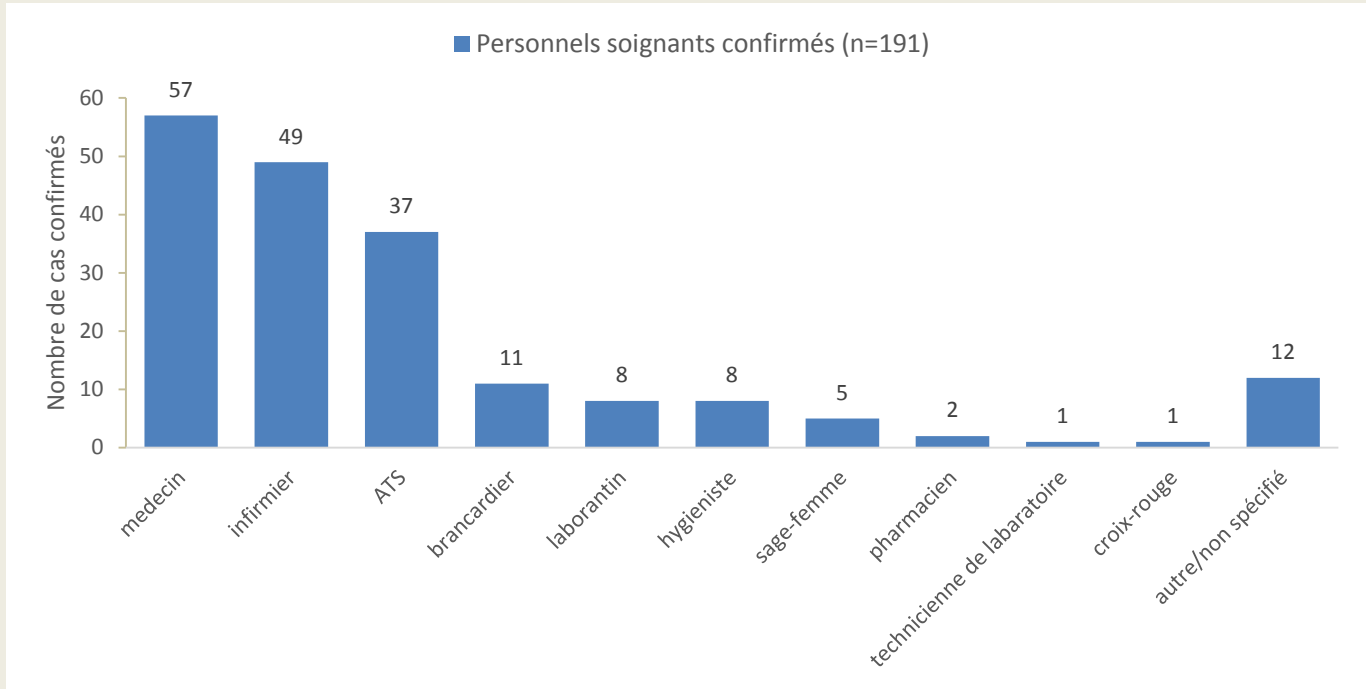

Graphique 4. Distribution par préfecture des cas confirmés et probables parmi le personnel de santé, 30/12/2013 – 08/07/2015, Guinée

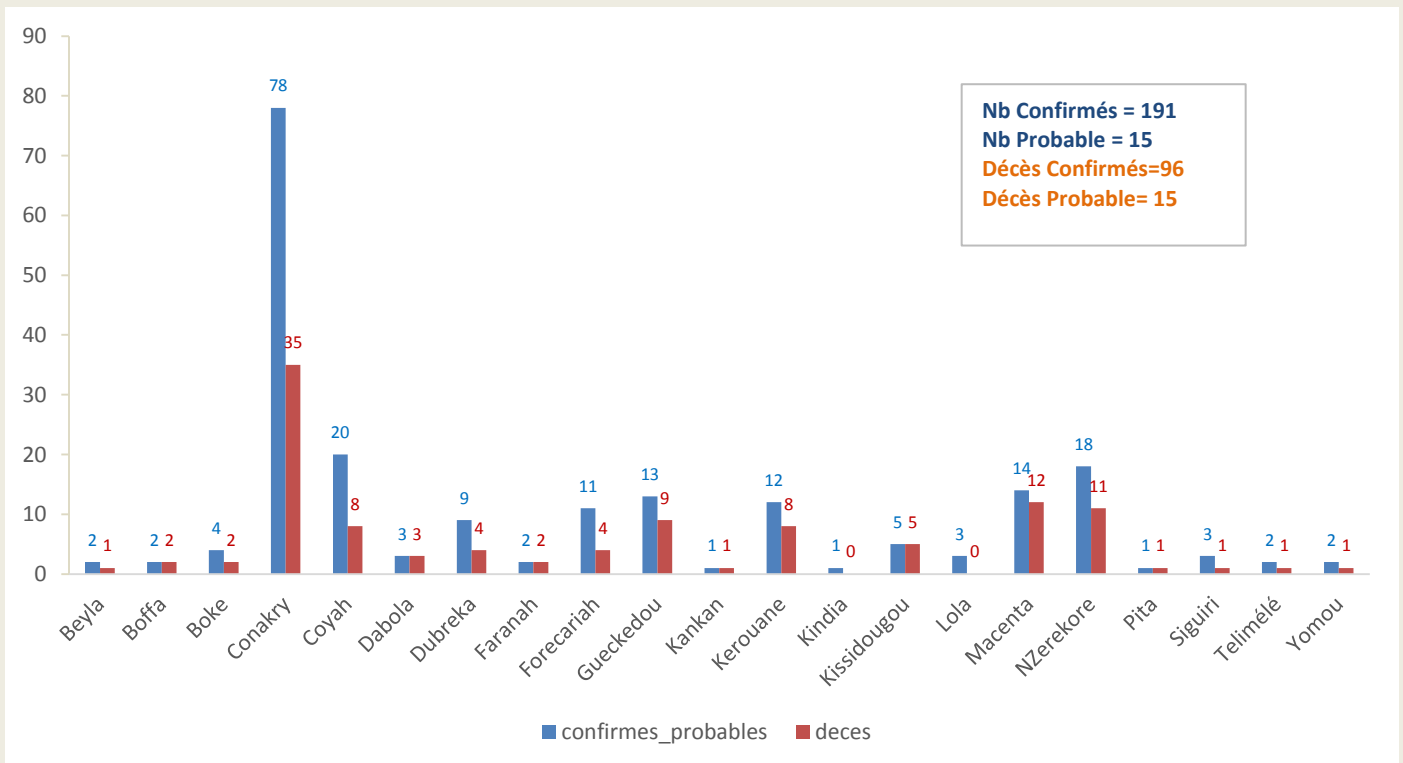



Guinée - Epidémie de la Maladie à virus Ebola

Graphique 5. Evolution hebdomadaire selon le statut final des patients(Confirmés) au CTE, 30/12/2013-08/07/2015, Guinée

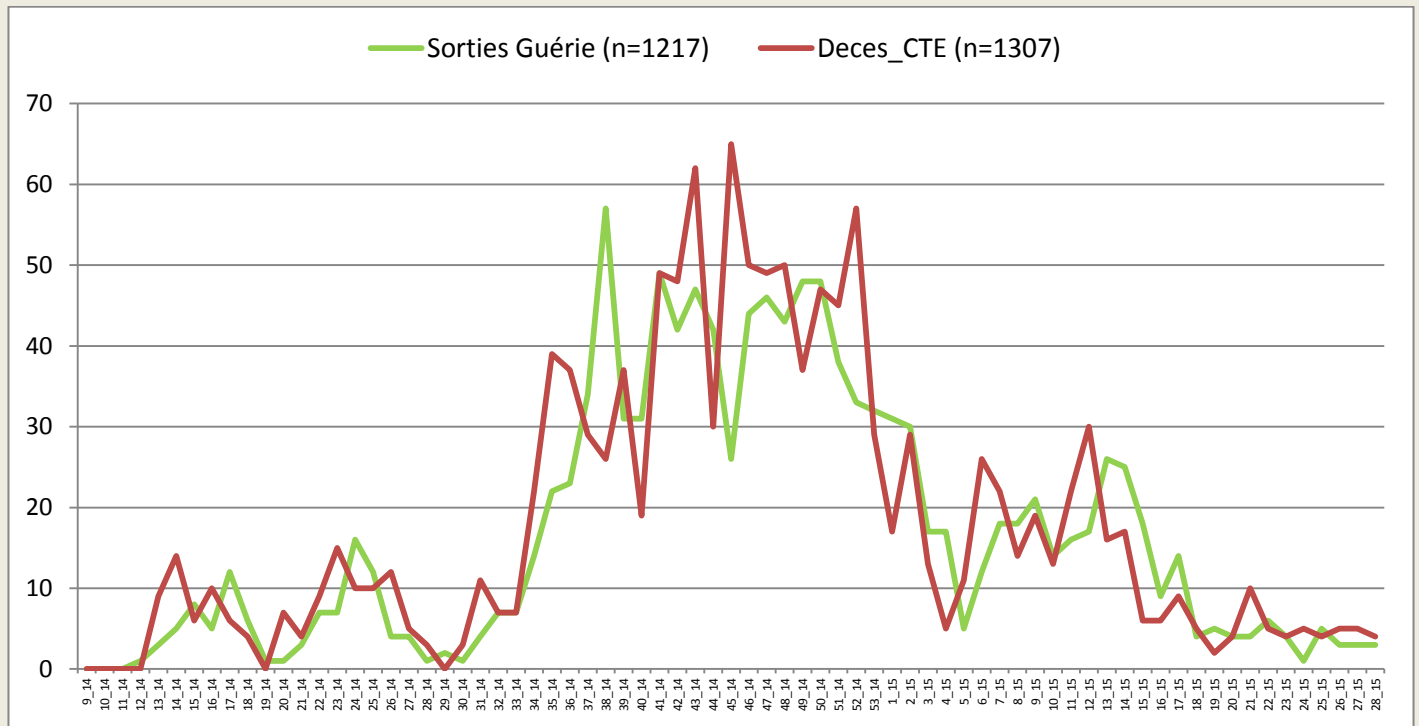

*Valeurs manquantes pour le statut final =52

Carte 4. Classification des préfectures selon le nombre d'alerte des cas suspects. 08/07/2015, Guinée

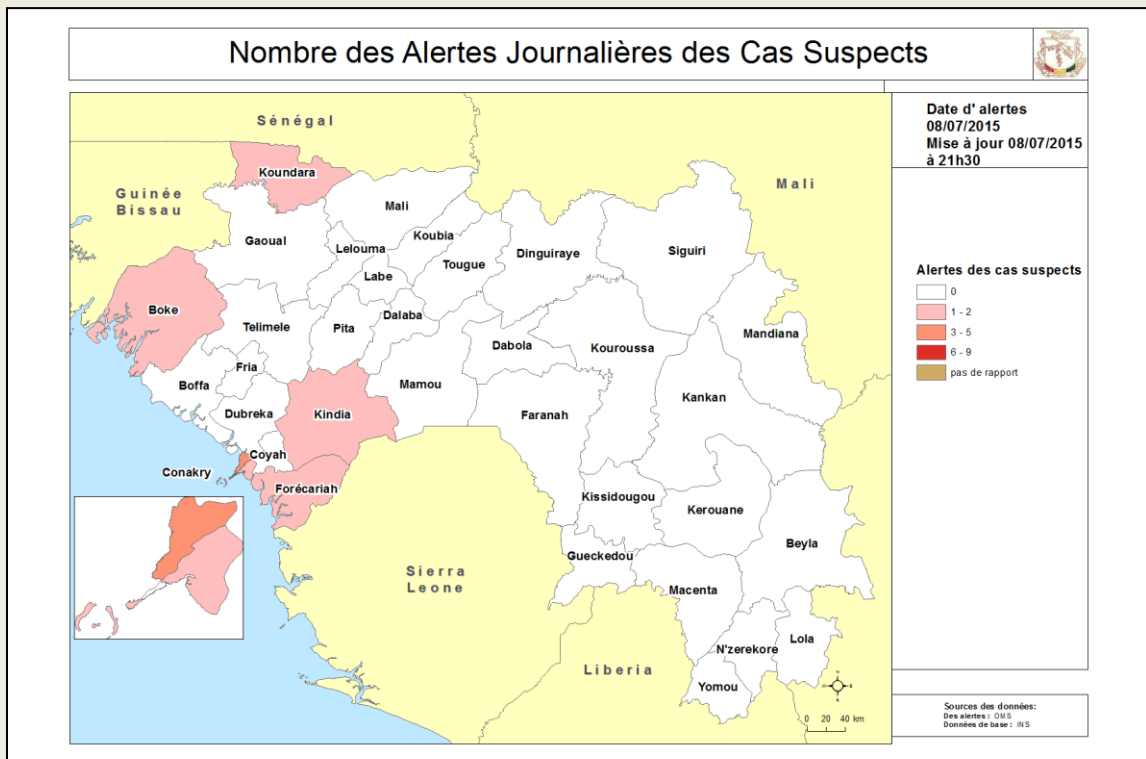



Guinée - Epidémie de la Maladie à virus Ebola

Carte 5. Classification des préfectures selon le nombre d'alerte des décès communautaires. 08/07/2015, Guinée

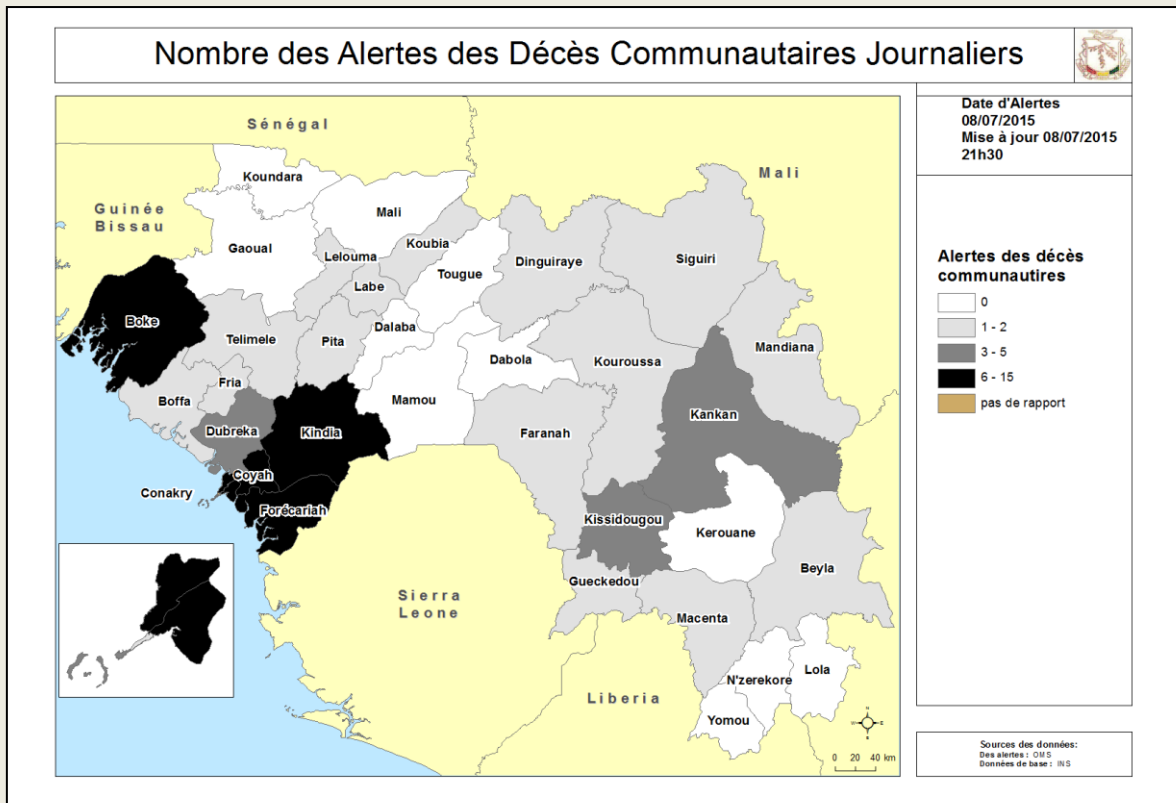

Table 9. Situation globale des cas confirmés, probables et suspects, 08/07/2015, Guinée

Guinée 08/07/2015 18:00		
Classification épidémiologique	Nombre	Décédé
Confirmé	3293	2055 (62,4 %)
Probable	450	450 (100,0 %)
Suspect	8	0 (0,0 %)
Total	3751	2505 (66,8 %)

Note: L'augmentation du nombre total de cas probables s'explique en partie par la mise en place du nouveau système de notification des décès communautaires non-prélevés avec lien épidémiologique avéré

